ADR

firm

La società

Un'unica struttura legale capace di operare in Italia ed all'estero a favore di Società, anche quotate in borsa. Un unico referente aziendale capace di governare e coordinare ogni problematica e questione giuridica.

ADR nasce nel 2009 per opera del fondatore Avv. Andrea Netti. I successi riportati nel tempo ed il rapporto di fiducia e solidità stabilito con i clienti hanno permesso di aumentare l'organico e arricchire l'offerta. Ad oggi ADR è specializzata nell'organizzazione di uffici legali in outsourcing.

Un'unica struttura legale capace di operare, tanto in Italia quanto all'estero, a favore di società anche quotate in borsa, garantendo al cliente la possibilità di interfacciarsi con un unico referente aziendale in grado di governare e coordinare ogni problematica e questione giuridica si trovi ad affrontare.

La forza di ADR risiede nel team che la compone: un insieme di professionisti attenti e scrupolosi, dalla spiccata dinamicità, altamente formati e consapevoli dell'importanza di muoversi in modo coordinato. La cooperazione non è un mero espediente organizzativo, è la base fondamentale sulla quale poggia l'approccio multidisciplinare ADR.

Una combinazione armonica che si compone di punti di vista differenti e restituisce una visione d'insieme utile per dare vita ad un'analisi profonda e accurata. Un approccio lavorativo fruttuoso per il cliente quanto per ADR perché ad ogni intervento permette di affinare il metodo, accrescere l'affiatamento, consolidare l'attitudine cooperativa e forgiare la squadra.

Outsourcing

ADR organizza e gestisce l'esternalizzazione dell'ufficio legale aziendale.

ADR organizza e gestisce in outsourcing l'ufficio legale delle società Clienti ed ha maturato esperienza con imprese, operanti in Italia ed all'estero, che hanno un fatturato fino a 500 milioni di euro annui. Le fasi di lavoro sono START UP, FOLLOW UP, SAVING e FLAT RATE:

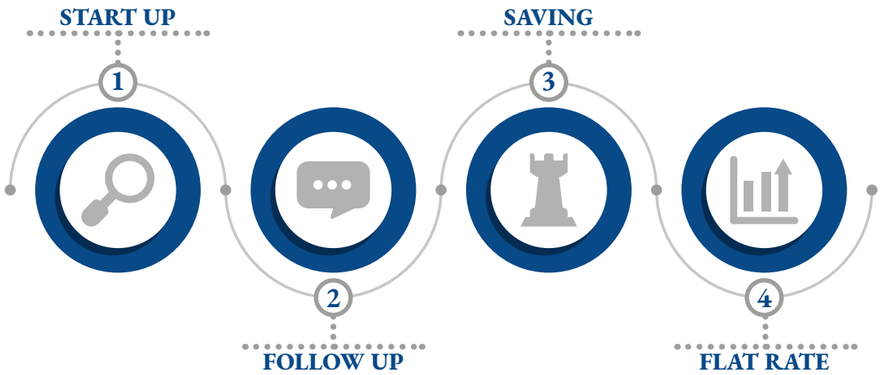

START UP – La fase preliminare è dedicata allo studio mirato delle esigenze della Società di Capitali: nella maggior parte dei casi la Cliente necessita di una consulenza strutturata in materia di contrattualistica di impresa (nazionale ed internazionale), diritto del lavoro, diritto amministrativo (gare e appalti), diritto penale (sicurezza sul lavoro, ambientale HACCP), privacy, d.lgs. 231 del 2001, modelli di compliance Antitrust etc.

START UP

Studio mirato delle esigenze della Società di Capitali per offrire una consulenza strutturata.

Durante la fase preliminare l'organizzazione di ADR si interfaccia direttamente con la struttura della Società Cliente. Ad esempio: il Responsabile risorse umane si relaziona direttamente con il dipartimento di diritto del lavoro, il Responsabile dell'Ufficio Gare si relaziona direttamente con il dipartimento di diritto amministrativo etc. Attraverso la collaborazione quotidiana per un periodo di tre mesi le due strutture sono totalmente integrate.

FOLLOW UP – Con cadenza settimanale ADR organizza delle riunioni di coordinamento interno sulla Società Cliente. Questa osmosi consente di valutare ogni singola posizione sotto tutti i profili del diritto. La Cliente non ha più la necessità di coordinare diversi consulenti legali, è ADR che fa tutto in automatico attraverso la propria organizzazione. Con cadenza mensile/trimestrale, tenuto conto

FOLLOW UP

Riunioni di coordinamento per valutare ogni posizione sotto tutti i profili del diritto.

del volume degli incarichi, ADR produce un report alla Società Cliente sullo stato di avanzamento delle posizioni gestite.

SAVING

Ottimizzazione delle risorse e riduzione della spesa attraverso la propostas di un contratto fla rate.

SAVING – L'organizzazione della consulenza legale attraverso ADR, soprattutto in imprese che avevano diversi rapporti di consulenza in essere *(consulente per il diritto del lavoro, consulente per il contenzioso civile, consulente per il contenzioso fiscale, consulente per il contenzioso penale etc.)* consente di ottimizzare e ridurre anche la spesa.

Esistono casi in cui la Cliente ha ottimizzato la spesa per oltre un 25% rispetto al precedente esercizio, esistono invece casi in cui la Cliente ha deciso di mantenere sostanzialmente invariata la spesa ampliando in modo considerevole i servizi legali dei quali usufruire. ADR si fa carico del proprio rischio di impresa e propone alle Clienti un contratto flat rate.

FLAT RATE

Un'unica fee annuale e l'esperienza di ADR nella selezione di professionisti legali.

FLAT RATE – Tutta l'attività svolta da ADR per l'impresa Cliente è assorbita in un'unica fee annuale. Non solo, se la problematica giuridica dovesse sfociare in un precontenzioso o addirittura contenzioso, è ADR a selezionare il team di professionisti legali, ad organizzare l'attività difensiva ed a corrispondere ai professionisti il corrispettivo da questi richiesto per l'attività svolta. Tutto questo senza modificare la fee prestabilita. Una soluzione portentosa per poter confinare una voce di costo a volte importante all'interno del budget annuale.

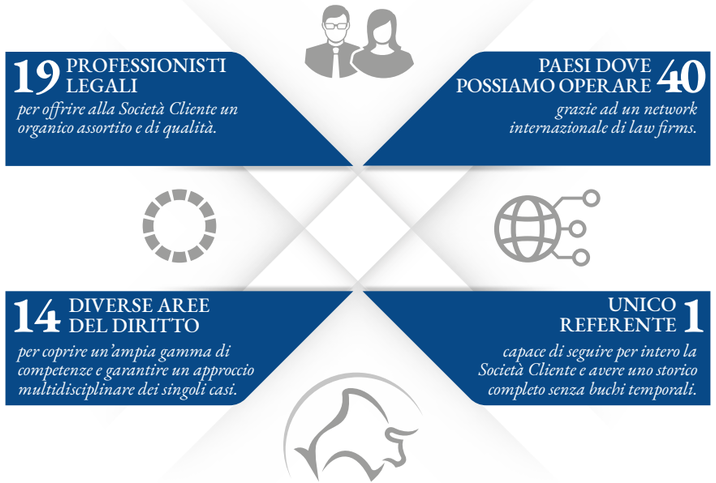

ADR

Milano
Macerata
Genova
Perugia

ADR, è il primo studio legale italiano che ha come proprio *core business* l'organizzazione e gestione di uffici legali aziendali in *outsourcing*. La Società Cliente potrà contare su un *pool* di professionisti giovane, dinamico e competitivo specializzato in oltre quattordici aree del diritto. ADR, forte della partecipazione in un *network* internazionale di *law firms* di alto livello, può operare in oltre quaranta paesi esteri.

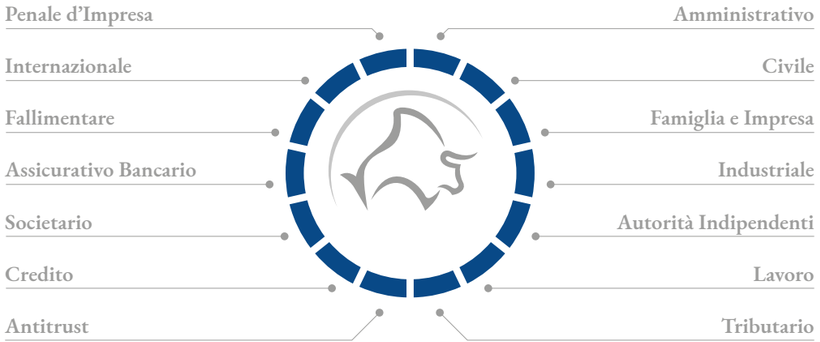

Il team

Un team di professionisti capaci di coprire oltre 14 diverse aree del diritto, per garantire un approccio multidisciplinare.

Avv. Andrea Netti
PARTNER

Andrea è fondatore e managing partner di ADR. Si occupa prevalentemente di diritto amministrativo, diritto societario e diritto penale d'impresa. È avvocato dal 2007 ed è abilitato al patrocinio innanzi alla Corte di Cassazione e Consiglio di Stato.

AMMINISTRATIVO
SOCIETARIO
PENALE D'IMPRESA

Avv. Eleonora Netti
PARTNER

Eleonora è partner di ADR. Si occupa prevalentemente di diritto societario, diritto penale d'impresa e diritto tributario. La sua clientela è composta esclusivamente da imprese e famiglie di imprenditori. È avvocato dal 2013.

SOCIETARIO
PENALE D'IMPRESA
TRIBUTARIO

Avv. Gian Marco Peretti
PARTNER

Gian Marco è partner di ADR. Si occupa prevalentemente di diritto civile, diritto del lavoro e controversie internazionali. Presta la propria attività professionale sia in favore di imprese che di clientela privata. È abilitato alla professione di avvocato dal 2016.

LAVORO
CIVILE
INTERNAZIONALE

Avv. Cristina Brasca
PARTNER

Cristina è partner di ADR. Si occupa prevalentemente di diritto amministrativo e diritto civile. Presta la propria attività professionale sia in favore di imprese che di clientela privata. È abilitata alla professione dal 2014.

AMMINISTRATIVO
CIVILE

Avv. Valentina Romagnoli
PARTNER

Valentina è partner di ADR. Si occupa prevalentemente di diritto penale d'impresa, diritto assicurativo ed Autorità Amministrative Indipendenti. È abilitata alla professione dal 2017.

PENALE
ASSICURATIVO
ANTITRUST

Avv. Paolo Morena
ADVISOR

FALLIMENTARE
BANCARIO
ASSICURATIVO

Avv. Claudia Prenna
ADVISOR

INDUSTRIALE
LAVORO
CIVILE

Avv. Elisa Pieroni
ADVISOR

LAVORO
CIVILE

Avv. Amii Caporaletti
ADVISOR

CIVILE

Avv. Marta Fioretti
ADVISOR

COMPLIANCE ANTITRUST & 231

PRIVACY

INTERNAZIONALE

Avv. Mariana Dalla Ragione
ADVISOR

INTERNAZIONALE

SOCIETARIO

Dott.ssa Caterina Costantini
JUNIOR ADVISOR

Caterina è collaboratrice di ADR dal 2012. Cura ed è responsabile di tutto ciò che riguarda il Company profile e si occupa nello specifico delle attività di marketing della Società.

Dott.ssa Federica Farinelli
JUNIOR ADVISOR

AMMINISTRATIVO

PUBLIC PROCUREMENT

Avv. Lucrezia Boari
ADVISOR

FAMIGLIA

RECUPERO CREDITI

PENALE

Avv. Marco Salvadori
ADVISOR

CIVILE

ASSICURATIVO

Dott. Giuseppe Caldarelli
JUNIOR ADVISOR

PENALE

Dott.ssa Francesca Amoruso
JUNIOR ADVISOR

CIVILE

Of counsel

Avv. Claudio Netti
OF COUNSEL

AMMINISTRATIVO
SOCIETARIO
CIVILE

Prof. Avv. Marco Boari
OF COUNSEL

AMMINISTRATIVO
FAMIGLIA
CIVILE

Avv. Elisabetta Parisi
OF COUNSEL

INFORMATION TECHNOLOGY
PRIVACY
AMMINISTRATIVO

ADR

ADR

SEDE LEGALE
via Monte Napoleone n.8
20121 - Milano (MI)

SEDI OPERATIVE
via Giosuè Carducci n.63
62100 - Macerata (MC)

via dell'Orzo n.4
06135 - Perugia (PG)

via XX Settembre n.14/16
16121 - Genova (GE)

www.adrmc.it • info@adrmc.it

sabianlab.it